

Pyrénées-Atlantiques

Chiffres clés des violences conjugales en 2019

- ✓ 343 appels effectués au 3919
- ✓ Nombre de faits constatés de violences conjugales par la police: 349 dont 303 femmes
- ✓ Nombre de faits constatés de violences conjugales par la gendarmerie : 565 dont 475 femmes
- ✓ 3 Ordonnances de Protection délivrées
- ✓ 3 féminicides

Répartition des structures dans les Pyrénées-Atlantiques (64)

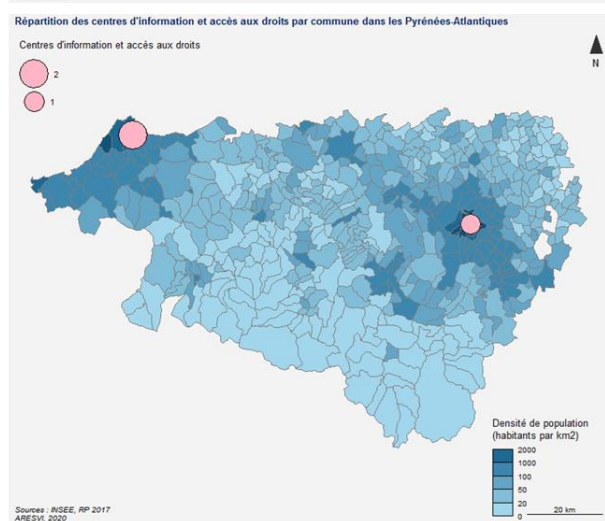
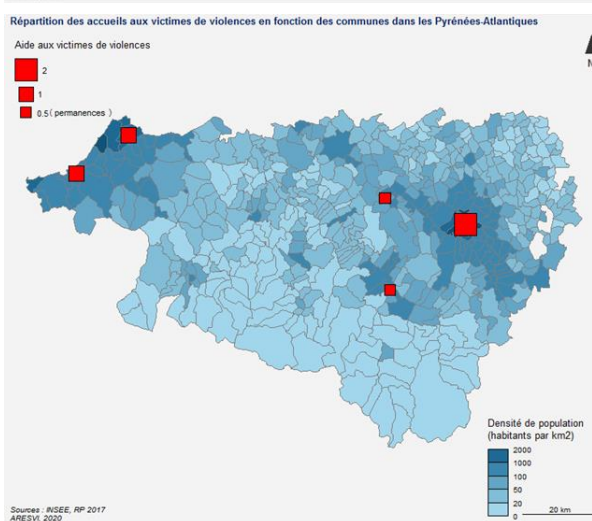
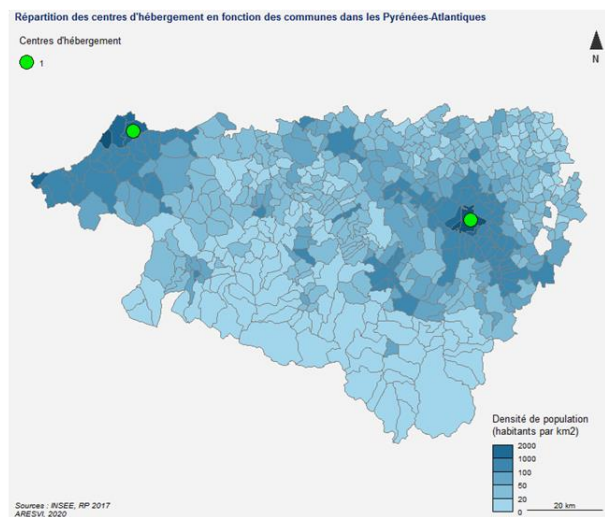
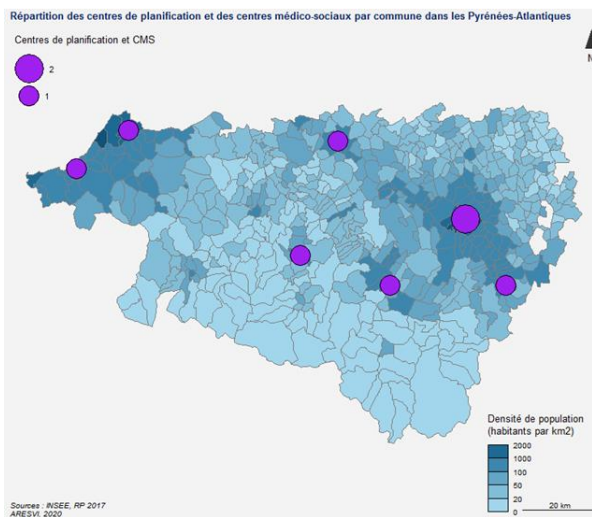



Contacter une structure spécialisée

Sur le département :

Centre d'information sur les droits des femmes et des familles (CIDFF) 64 - information juridique – secretariat@cidff64.fr – 06 37 95 78 22

Sur le Béarn :

Association du côté des femmes – accueil et écoute – accueil@ducotedesfemmes64.fr - 05 59 06 87 70

Planning familial Béarn : planningfamilial64@gmail.com - 05 59 27 88 43

APAVIM – aide aux victimes – apavim@apavim.fr – 05 59 27 91 23

Centre hospitalier de Pau – Unité Médico-Judiciaire – 05 59 72 77 80

Sur le Pays basque :

Atherbea – accueil et écoute – laevc@atherbea.fr – 05 59 46 40 86

Association Citoyenneté et Justice du Pays Basque (ACJPB) – acjpb64@orange.fr : 05 59 59 45 93

Planning familial Pays basque – planningfamilial.paysbasque@gmail.com : 09 83 86 73 06

Centre social Sagardian (Saint-Jean-de-Luz) – information et écoute – vie.sagardian@gmail.com – 05 59 08 04 04 et 06 41 02 52 87

Centre hospitalier de la Côte Basque –victimologie – uvie@ch-cotebasque.fr : 05 33 78 81 37

Besoin d'un hébergement d'urgence ?

Du Côté Des Femmes (Béarn) – accueil@ducotedesfemmes64.fr et 05 59 06 87 70

Atherbea (Pays basque) : siao@atherbea.fr et 05 59 52 60 93

Week-ends, jours fériés et hors horaires d'ouverture : 115 – hébergement d'urgence